A105/1120

Montážní rám pro bidet

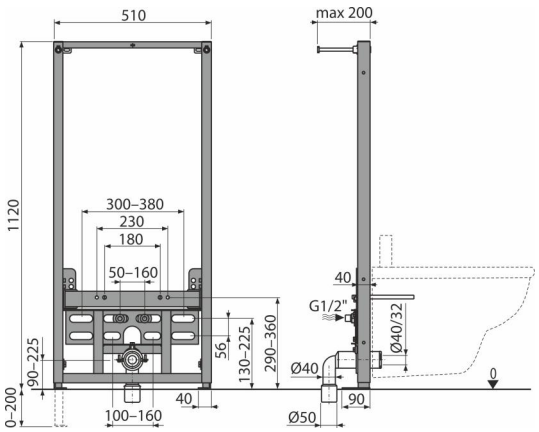

Použití

Pro montáž před nosnou stěnu nebo do sádrokartonové konstrukce
Pro montáž stojánkové armatury
Pro závěsný bidet s připojovací roztečí 180 mm nebo 230 mm

Vlastnosti

- Konstrukce rámu dovoluje kotvení k samostatné dostatečně nosné sádrokartonové příčce nebo před nosnou stěnu
- Materiál: kov ošetřený práškovou barvou
- Nastavitelné kotvící výsuvné nohy s brzdou v rozmezí 0–200 mm
- Rozteč přívodu vody 55–145 mm

Rozsah dodávky

- Fixační set pro uchycení bidetu: závitová tyč M12 – 2 ks, podložky – 4 ks, krytka – 2 ks, matice – 2 ks, chránička závitu – 2 ks
- Fixační set: vrut Ø8×60 – 4 ks, hmoždinka Ø12 – 4 ks
- Odpadní koleno HT50 s těsněním
- Připojovací šroubení G1/2"–G1/2"
- Samonosný rám

Objednací kód, Logistické informace

Kód	EAN	Hmotnost (kus | balení | paleta)	Rozměr (kus | balení)	Množství (balení | paleta)
A105/1120	8595580552701	10,4552 | 10,4552 | 209,1040 kg	1125×515×75 | 1125×515×75 mm	1 | 20 ks

Záruky	Celní kód
2/15 let *	73089098

Technické parametry

- Zátěžová zkouška 400 kg

© 2022 Alcadrain s.r.o. Změny rozměrů a provedení vyhrazeny. | www.alcadrain.cz